



AMVEC

BALANCE ESTADÍSTICO NACIONAL PECUARIO

Ficha de información general



Asociación Mexicana de Veterinarios Especialistas en Cerdos A.C

®

Balance estadístico nacional pecuario

Febrero 2020

RÉCORD HISTÓRICO EN EXPORTACIONES E IMPORTACIONES DE CERDO EN EL PRIMER BIMESTRE DE 2020



PORCINO

ACUMULADO
Feb. 2019 | Feb. 2020 | VAR 19/20

T.C. Feb 2019 19.19
T.C. Feb 2020 18.81

BALANCES ('000 TM)

PRODUCCIÓN	254.8	265.4	4.2%
EXPORTACIÓN	25.0	34.3	37.3%
IMPORTACIÓN	188.0	206.2	9.7%
BALANZA COMERCIAL	-163.1	-171.9	5.4%

PRECIO PROMEDIO NACIONAL (MXP/KG)

PIE EN GRANJA	32.0	34.2	7.0%
CANAL OBRADOR	52.0	54.4	4.6%
CARNE IMPORTADA	24.2	32.1	32.6%

VALOR ('000 DLS)

PRODUCCIÓN	424.3	482.3	13.7%
EXPORTACIÓN	94.5	137.3	45.3%
IMPORTACIÓN	237.2	351.7	48.3%

- La alta demanda de esta proteína tanto en el mercado interno como en el internacional ha permitido elevar la producción en 4.2%, se prevé que al finalizar el año tenga un alza de 6.0%
- El precio de la carne en canal registra un aumento del 4.6%, mientras que el precio de la carne importada, sube un 32.6%, sin embargo, es más barata que el cerdo de producción nacional.

BALANCE NACIONAL ANUALIZADO ('000 TM)

	PROM. 5 AÑOS	2019	PROY. 2020	VAR 19/20
PRODUCCIÓN	1,387	1,600	1,696	6.0%
EXPORTACIÓN	116	185	190	2.7%
IMPORTACIÓN	1,002	1,129	1,080	-4.3%

CONSUMO APARENTE	2,273	2,544	2,586	1.7%
SEG. ALIMENTARIA	61.0%	62.9%	65.6%	4.3%

RÉCORD HISTÓRICO DE EXPORTACIONES DE CARNE DE RES EN EL PRIMER BIMESTRE DE 2020

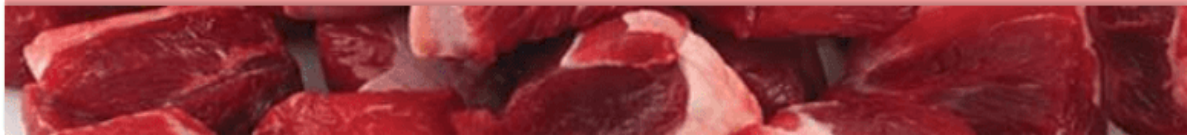

BOVINO

ACUMULADO

Feb. 2019 | Feb. 2020 | VAR 19/20

T.C. Feb 2019 19.19
T.C. Feb 2020 18.81

BALANCES ('000 TM)

PRODUCCIÓN	322.1	329.3	2.2%
EXPORTACIÓN	41.9	46.4	10.6%
IMPORTACIÓN	32.9	34.3	4.3%
BALANZA COMERCIAL	9.0	12.1	33.8%

- Al mes de febrero se observa un incremento de 2.2% en la producción de esta proteína y se prevé que este comportamiento se mantenga durante el transcurso de este año.
- En el mercado doméstico el precio de ganado aumento 1.7%, la carne en canal disminuyó 6.2%, mientras que, el precio de la carne de importación se eleva en 6.2%.

PRECIO PROMEDIO NACIONAL (MXP/KG)

GANADO GORDO/SACR.	43.6	44.3	1.7%
CARNE CANAL	72.9	68.4	-6.2%
CARNE IMPORTADA	111.7	118.7	6.2%

BALANCE NACIONAL ANUALIZADO ('000 TM)

	PROM. 5 AÑOS	2019	PROY. 2020	VAR 19/20
PRODUCCIÓN	1,891.8	2,027.1	2,077.8	2.5%
EXPORTACIÓN	191.1	271.5	300.0	10.5%
IMPORTACIÓN	190.3	193.7	180.0	-7.0%
CONSUMO APARENTE	1,891.0	1,949.3	1,957.8	0.4%
SEG. ALIMENTARIA	100.0%	104.0%	106.1%	2.1%

VALOR ('000 DLS)

PRODUCCIÓN	731.9	776.2	6.1%
EXPORTACIÓN	230.4	254.4	10.4%
IMPORTACIÓN	191.7	216.5	12.9%

RÉCORD HISTÓRICO EN IMPORTACIONES DE POLLO EN EL PRIMER BIMESTRE DE 2020



POLLO

ACUMULADO

T.C. Feb 2019 19.19
T.C. Feb 2020 18.81

Feb. 2019 | Feb. 2020 | VAR 19/20

BALANCES ('000 TM)

	Feb. 2019	Feb. 2020	VAR 19/20
PRODUCCIÓN	536.6	557.9	4.0%
EXPORTACIÓN	0.1	0.4	224.1%
IMPORTACIÓN	129.4	140.6	8.7%
BALANZA COMERCIAL	-129.2	-140.2	8.5%

PRECIO PROMEDIO NACIONAL (MXP/KG)

	Feb. 2019	Feb. 2020	VAR 19/20
VIVO EN GRANJA	21.1	18.6	-12.1%
POLLO ENTERO	31.1	27.3	-12.2%
POLLO IMPORTADO	16.6	17.0	2.4%

VALOR ('000 TM)

	Feb. 2019	Feb. 2020	VAR 19/20
PRODUCCIÓN	590.6	550.8	-6.7%
EXPORTACIÓN	0.1	0.4	271.8%
IMPORTACIÓN	111.6	126.8	13.5%

- Se estima que en el presente año, se tenga un crecimiento en la producción del 5.0%, al mes de febrero se tiene un acumulado del 4.0%.
- Los precios promedio nacionales de pollo vivo y en canal, bajaron en 12.1%, mientras que el importado aumentó el 2.4%.
- Los esfuerzos por elevar la producción no han sido suficientes para reducir la dependencia, ya que solo se cubre un 82.4% del mercado interno.

BALANCE NACIONAL ANUALIZADO ('000 TM)

	PROM. 5 AÑOS	2019	PROY. 2020	VAR 19/20
PRODUCCIÓN	3,094	3,448	3,620	5.0%
EXPORTACIÓN	4	5	8	55.1%
IMPORTACIÓN	771	815	780	-4.3%

	2019	PROY. 2020	VAR 19/20
CONSUMO APARENTE	3,861	4,392	3.2%
SEG. ALIMENTARIA	80.1%	81.0%	82.4%
			1.8%

PRODUCTORES DE HUEVO SE VEN BENEFICIADOS CON UN ALZA DE 28.7% EN EL PRECIO DE SU PRODUCTO.



T.C. Feb 2019 19.19
T.C. Feb 2020 18.81

HUEVO

	ACUMULADO		VAR 19/20
	Feb. 2019	Feb. 2020	
BALANCES ('000 TM)			
PRODUCCIÓN	472.3	479.3	1.5%
EXPORTACIÓN			
IMPORTACIÓN	1.4	8.7	519.4%
BALANZA COMERCIAL	-1.4	-8.7	519.4%

- Al mes de febrero se observa un incremento de 1.5% en el nivel de producción comparado al año pasado.
- Mantiene el país la autosuficiencia en la producción de este alimento de consumo básico

PRECIO PROMEDIO NACIONAL (MXP/KG)

PAG. PROD. BLANCO	20.1	26.1	29.6%
PAG. PROD. ROJO	21.4	27.3	27.7%
HUEVO IMPORTADO	22.6	19.5	-13.3%

BALANCE NACIONAL ANUALIZADO ('000 TM)

	PROM. 5 AÑOS	2019	PROY. 2020	VAR 19/20
PRODUCCIÓN	2,741	3,054	3,077	0.8%
EXPORTACIÓN				
IMPORTACIÓN	18	19	28	45.0%
CONSUMO APARENTE				
SEG. ALIMENTARIA	2,759	3,073	3,105	1.0%
	99.4%	99.4%	99.1%	-0.3%

VALOR ('000 DLS)

PRODUCCIÓN	495.4	664.6	34.1%
EXPORTACIÓN			
IMPORTACIÓN	1.7	9.1	447.5%

“GCMA, Comprometidos Con La Información Agroalimentaria”

Bibliografía: <https://gcm.com.mx/reportes/balances-nacionales/pecuario/>